Товарищество с ограниченной ответственностью "MetalloProduct"

г. Алматы, ул.Желтоксан 1Б, оф. 32

тел. +7 775 07 222 08 +7 775 07 222 09 +7 727 229 53 92

www.metalloproduct.kz info@metalloproduct.kz

Примечание: Товар сертифицирован.

ПРАЙС-ЛИСТ от 04.03.2024

Наименование, тип, марка	Ду (мм)	Масса (кг)	Длинна (мм)	Цена с НДС (тг)
Задвижки стальные 30с41нж (Ру-16) Производство: Россия ООО "Муромский завод трубопроводной арматуры"	50	17	180	61 360
	80	29	210	87 500
	100	39	230	133 450
	150	83	280	265 400
	200	124	330	399 770
Задвижки стальные XY Z41H-16C 30с41нж (Ру-16) ГОСТ России	50	14,6	180	53 560
	80	24	210	81 800
	100	33,9	230	110 050
	150	67,03	280	221 120
	200	107,8	330	335 500
Задвижки стальные LY Z41H-16C 30с41нж (Ру-16) ГОСТ 2 России	250	156	450	550 600
	300	195	500	599 900
	350	255	550	1 125 060
	400	386	600	1 466 580
Задвижки стальные XY Z40H-16C 30с41нж (Ру-16)	500	818,5	700	2 875 100
	600	1446	800	4 909 800
Задвижки стальные P Z41H-16C 30с41нж (Ру-16) ГОСТ России	50	13,1	180	37 240
	80	19,8	210	53 120
	100	23,7	230	67 450
	150	56,5	280	120 800
	200	85	330	173 200
	250	112	450	291 500
	300	152	500	382 900
Задвижки стальные Z40H-25 LY 30с64нж (Ру-25)	50	15,65	250	70 800
	65	20,15	270	87 980
	80	24,9	280	105 560
	100	34,6	300	142 820
	125	47,2	325	185 780
	150	70,5	350	273 230
	200	108	400	382 450
	250	177	450	667 780
	300	244	500	954 400
	500	870	700	3 744 000
	600	1596,5	800	
Задвижки стальные Z40H-40 LY 30с15нж (Ру-40)	50	18,5	250	85 650
	65	27,4	280	118 110
	80	34,85	310	146 800
	100	50,7	350	199 520
	125	70	400	276 630
	150	103	450	375 690
	200	172	550	610 300
	250	268	650	1 125 610
	300	361	750	1 602 500
	350	629		2 204 400
	400	793		3 101 700
Задвижки стальные Z40H-64 LY 30с76нж (Ру-64)	50	34,7	250	116 250
	65	44	280	152 400
	80	58,5	310	195 610
	100	82,8	350	266 330
	125	117	400	383 500
	150	180,4	450	510 560
	200	300	550	805 700
	250	380	650	1 245 850
	300	550	750	1 750 100
Задвижки стальные Z940H-16 30с941нж (Ру-16) (электропривод)	50	59	270	451 900
	80	74	280	512 300
	100	92	300	542 450
	125	152	325	
	150	161	350	645 450
	200	219	400	787 640
	250	376	450	1 410 400
	300	484	500	1 780 410
	350	695	550	2 090 090
	400	977	600	2 404 670
	450			3 150 870
	500			3 998 610
Задвижки чугунные 30ч6бр (Ру-16) Производство: Россия ОАО "Литейно - механический завод"	50	11,5	180	24 890
	80	19	210	37 210
	100	30,5	230	52 220
	125	42	255	116 400
	150	58	280	121 380
	200	99	330	240 180
	250	170	450	346 570
	300	247	500	501 880
Задвижки чугунные XY Z44T-10 30ч6бр (Ру-10) ГОСТ России	50	10,7	180	19 980
	80	17,5	200	29 750
	100	21,1	230	36 120
	150	45	270	73 300
	200	78	330	131 300
	250	123	450	193 180
	300	163	500	271 330

Наименование, тип, марка	Ду (мм)	Масса (кг)	Длинна (мм)	Цена с НДС (тг)
Задвижки чугунные XY Z41-T-10 (Ру-10)	65	15,08	14,9	28 250
	125	34,48	255	59 140
	350	263,3	450	435 000
	400	384,3	480	708 320
	500	798,8	540	1 080 540
	600	1110	600	1 499 850
Здвижки с обрезиненным клином с невыдвижным шпинделем Z45X-16 (Ру-16) Стандарт DIN	50	11,5	150	27 810
	65	14	170	34 220
	80	18	180	41 310
	100	22,5	190	54 450
	125	30	200	75 140
	150	39	210	88 930
	200	60	230	132 890
	250	95	230	210 230
	300	130	270	283 370
	350	195	290	482 100
	400	252	310	656 600
	450			803 520
	500	426	350	1 060 200
	600	587	390	1 765 670
Здвижки с обрезиненным клином с невыдвижным шпинделем Легкие Z41H-16C (Ру-16) Стандарт DIN	50	8,5	150	20 420
	65	10,3	170	22 950
	80	12,5	180	26 330
	100	15,5	190	29 810
	125	20	200	39 880
	150	27,5	210	49 650
	200	44	230	71 220
Здвижки с обрезиненным клином с невыдвижным шпинделем с электроприводом Z945X-16O (Ру-16) Стандарт DIN	50	61	150	451 360
	80	68	170	483 320
	100	71	190	510 410
	150	89	210	695 470
	200	107	230	728 300
	300			984 150
Задвижки чугунные с электроприводом Z941T-10 30ч906бр (Ру-10/16)	50	73,2	178	310 740
	80	82,6	203	368 950
	100	89	229	392 250
	125	106	254	475 600
	150	124	280	503 780
	200	184	330	601 890
	250	245	380	640 700
	300	317	420	755 580
	350	431	450	882 650
	400	595	480	1 310 500
	500	930	540	1 518 350
	600	1240	600	1 705 700
Электропривод Производство: Россия ОАО "Литейно - механический завод"	**Электропривод Н-А2-05-К ду 50**			344 010
	Электропривод Н-А2-11-К ду 80 ду 100 ду 150			472 810
Задвижки чугунные под Эл.Привод (Ру-16) Производство: Россия ОАО "Литейно - механический завод"	50	17	180	51 210
	80	29	210	62 180
	100	39	230	74 320
	150	*83*	*280*	161 980
Затворы поворотные дисковые межфланцевые ручные «бабочка» DX71-10 (Ру-16)	40	2,6	234	5 940
	50	2,9	234	6 120
	65	3,3	261	7 050
	80	3,9	261	8 350
	100	5,5	310	11 230
	125	7,8	312	15 310
	150	9,2	312	18 560
	200	15	360	29 320
Затворы поворотные дисковые межфл. редукторные «бабочка» DX371-10 (Ру-16)	250	38	289	66 880
	300	46,2	289	98 540
	350	69,5	289	117 460
	400	120	363	241 760
	500	203	363	369 710
	600	302	427	619 520
Затворы поворотные дисковые межфланцевые «бабочка» с электроприводом D971X-16 (Ру-16)	50	23,7	125	195 180
	80	28,4	125	199 160
	100	29,2	125	201 810
	150	31,7	245	219 230
	200	34,42	245	245 920
	250	40,1	313	284 430

Наименование, тип, марка	Ду (мм)	Масса (кг)	Длинна (мм)	Цена с НДС (тг)
Затворы стальные фланцевые с редукторным приводом D343H-16C (Ру-16)	50	17	108	54 520
	65	20	112	61 490
	80	23	114	67 660
	100	31	127	83 540
	125	40	140	112 990
	150	46	140	141 480
	200	78,6	152	201 940
	250	95	165	260 900
	300	124	178	355 400
Затворы чугунные фланцевые с редукторным приводом D343X-10 (Ру-10)	100	26	127	52 160
	150	42,8	140	72 880
	200	65	152	116 680
	250	95	165	163 540
	300	150	178	216 040
	350	175	190	299 560
	400	233	216	428 460
	500	368	229	676 420
Вентили запорные фланцевые стальные J41H-25 LY (Ру-25)	15	4,6	130	16 190
	20	5,6	150	18 140
	25	6,9	160	25 360
	32	10,4	180	37 630
	40	15,1	200	41 460
	50	18,4	230	50 540
	65	27,5	290	69 920
	80	34	310	86 590
	100	54,7	350	130 860
	125	83	400	181 080
	150	112,5	480	249 710
	200	168,5	600	
Вентили запорные фланцевые стальные J41H-25 TJ (Ру-25)	20	4	150	16 620
	25	4,8	160	17 560
	32	6,4	180	21 310
	40	9,4	195	27 640
	50	12,8	225	34 070
	65	20,6	285	42 320
Вентили запорные фланцевые стальные J41H-40 (Ру-40)	40	17	200	55 740
	50	24	230	62 780
	65	33	290	93 190
	80	44	310	116 140
	100	60	350	166 260
	125	89	400	245 920
	150	130	480	352 100
	200	205	600	
Вентили запорные фланцевые стальные J41H-64 (Ру-64)	40	19	260	87 020
	50	27	300	108 240
	65	48	340	150 460
	80	56	380	198 950
	100	80	430	261 610
	125	110	500	424 190
	150	190	550	626 920
	200	250	650	
Вентили запорные фланцевые чугунные J41F-16 (Ру-16) 15кч19п ГОСТ России	25	2,1	120	4 600
	32	3,2	140	6 620
	40	4,4	170	8 110
	50	6,4	200	11 840
Клапаны (вентили) запорные фланцевые чугунные J41F-16 (Ру-16)	65	21	290	35 510
	80	29,5	310	60 070
	100	41	350	84 200
Вентили запорные муфтовые чугунные J11F-16 15кч18п (Ру-16) ГОСТ России	15	0,5	90	1 310
	20	0,7	100	1 660
	25	1,1	120	2 220
	32	1,7	140	3 530
	40	2,4	170	4 370
	50	3,7	200	6 140
	65	5,8	21,5	10 440
Вентили игольчатые муфтовые стальные (Ру-160)	15	0,45	60	2 380
	20	0,75	65	3 170
	25	1,25	80	4 960
	32	2,25	100	11 890
Вентили игольчатые стальные под приварку (Ру-160)	15	0,45	60	3 370
	20	0,75	65	5 150
	25	1,25	80	6 340
	32	2,25	100	8 760
Клапаны обратные поворотные (вертикальные) фланцевые стальные H44H-25 (Ру-25)	40	10	200	37 780
	50	13	230	45 020
	65	20,7	290	67 540
	80	26,6	310	80 320
	100	40,3	350	121 760
	125	64,2	400	203 870
	150	97	480	286 030
	200	137	533	428 110
	250	200	-	647 320
	400	-	-	1 449 760
Клапаны обратные поворотные (вертикальные) фланцевые стальные H44H-40 (Ру-40)	40	13	200	40 580
	50	22	230	48 370
	65	30	290	72 550
	80	34	310	86 280
	100	52	350	130 810
	125	73	400	214 060
	150	103	480	300 340
	200	212	550	449 510
	250	297	650	679 690
	300	362	750	

Наименование, тип, марка	Ду (мм)	Масса (кг)	Длинна (мм)	Цена с НДС (тг)
Краны шаровые фланцевые стальные LD, КШЦФ, пр-во: Россия (Ру - 40/25)	15	0,7	120	10 280
	20	0,8	120	11 820
	25	1,1	140	14 390
	32	1,3	140	15 660
	40	2	165	17 420
	50	2,5	180	19 250
	65/25	3,4	200	26 350
	80/16			35 830
	100/25	6,9	230	49 030
	125/16	13,5	350	95 470
	150/25	18,4	380	140 320
	200/16			224 350
Кран шаровый LD КШЦП стандартнопроходной(Ру-16/25/40) пр-во: Россия среда:вода,пар	15	0,8	170	7 940
	20	0,8	170	8 520
	25	1,1	170	8 680
	32	1,5	170	9 050
	40	2	190	11 710
	50	2,6	215	12 770
	65/25	3,4	250	17 530
	80/25	5,6	260	24 010
	100/25	6,7	280	29 500
	125/25	15,3	330	65 540
	150/25	18,6	360	75 830
	200/25	20,6	430	154 220
	250/25	18,6	510	292 030
	300/25			1 033 080
Краны шаровые муфтовые стальные LD КШЦМ	15	0,8	135	8 320
	20	0,8	135	8 750
	25	1,2	135	9 580
	32	1,5	135	11 180
	40	1,9	155	12 770
	50	2,9	170	14 890
Кран шаровой стальной приварной "Маршал" 11с67п ЦП пр-во: Украина (Ру-40/25)	15/40	0,9	210	7 620
	20/40	1,1	230	7 640
	25/40	1,3	230	7 700
	32/40	2,3	260	8 170
	40/40	2,6	260	10 560
	50/40	3,6	300	11 520
	65/25	5,4	360	15 670
	80/25	6,7	370	21 460
	100/25	11,9	390	26 360
	125/25	16,2	390	59 050
	150/25	21,5	390	68 290
Кран шаровой стальной фланцевый "Маршал" 11с67п ЦФ пр-во: Украина (Ру-40/25)	15/40	1,8	130	9 890
	20/40	2	117	10 640
	25/40	2,9	127	12 890
	32/40	3,8	140	14 050
	40/40	5,2	165	15 580
	50/40	6,5	180	17 200
	65/16			21 790
	80/16			32 020
	80/25			33 350
	100/16			37 790
Кран шаровый ст. разборный фланцевый 11с67п СФ газ пр-во: Украина	50/16	9,2	180	34 360
	50/40	11,2	216	49 550
	80/16	14	210	40 450
	80/40	18,9	283	56 170
	100/16	23,6	230	54 120
	100/40	39,6	305	90 820
Кран шаровый ст. разборный укороченный фланцевый 11с67п СУФ	50/16	6,4	92	34 360
	50/40	7,4	96	49 550
	80/16	10,9	122	54 120
	80/40	12,9	126	67 640
	100/16	21,6	172	61 900
	100/40	25,6	178	159 400
Кран шаровый ст. разборный фланцевый 11с67п 5СФ (пар)	50/16	9,2	180	57 250
	50/40	11,2	216	71 580
	80/16	14	210	87 290
	80/40	18,9	283	109 120
	100/16	23,6	230	103 070
	100/40	39,6	305	128 960
Радиаторы алюминевые BT.B-VD2 (10-секционные)	350	350	6,2	19 320
	500	500	7,5	21 720
Радиаторы биметаллические PF2 (10-секционные)	350	350	10,2	2 050
	500	500	12,3	22 440
Комплектующие к алюминевым и биметаллическим радиаторам	15			900
	20			980
Краны радиаторные угловые	15			1 090
	20			1 510
Краны радиаторные прямые	15	0,48		1 250
	20	0,52		1 790

Наименование, тип, марка	Ду (мм)	Масса (кг)	Длинна (мм)	Цена с НДС (тг)
Пожарные гидранты, пр-во: Россия	0,5	23		50 390
	0,75	27		53 930
	1	31		57 460
	1,25	35		61 080
	1,5	39		64 610
	1,75	43		68 340
	2	47		71 960
	2,25	51		75 490
	2,5/2,75	62,4		75930/79040
Фланец под пожарный гидрант		6	15	8 820
Краны пожарные муфта-цапка Пр-во: Россия	50	2,5	16	5 660
	65	3,6	18	6 850
Краны пожарные Пр-во: Китай	50	1,574		4 930
	65	2,151		5 450
Головки рукавные, пр-во: Китай	50	0,372		2 020
	65			2 220
Стволы пожарные РС, пр-во: Россия	50	0,4	25,4	1 620
	65	0,6	25,4	1 810
Стволы пожарные, пр-во: Китай	50	0,144		1 510
	65	0,176		2 480
Рукав пожарный с ГР L=20 м., пр-во: Китай	50		2000	11 050
	65		2000	12 560
Головки муфтовые пр-во: Россия	50	0,3	3	770
	65	0,4	3,1	1 280
Головки муфтовые, пр-во: Китай	50	0,3		1 090
	65	0,4		1 190
ППДФ Ду100 (Подставка пожарная двойная фланцевая)				62 300
ППДФ Ду150 (Подставка пожарная двойная фланцевая				78 710
ППКФ Ду100х100 (Подставка пожарная крестовая фланцевая)				95 100
ППС (Подставка под гидрант сварная L=250мм глухой)				30 590
ППТФ Ду100х100 (Подставка пожарная тройная фланцевая)				80 340
ППТФ Ду150х150 (Подставка пожарная тройная фланцевая)				113 140
ППФО Ду100 (Подставка пожарная одинарная фланцевая)				54 110
ППФО Ду150 (Подставка пожарная одинарная фланцевая)				62 300
Подставка под гидрант сварная (сквозной)				38 570
Монтажная вставка ст.Ру10	50	10,6		28 500
	65	12,3		29 530
	80	15,9		33 850
	100	18,84		46 630
	125	21,84		59 420
	150	31,28		76 520
	200	40,74		92 410
	250	53,84		193 280
	300	63,3		241 990
Гибкая вставка JGD41-16 (Ру-16)	32	2,8		8 150
	40	3,4	94	8 470
	50	3,8	110	9 940
	65	4,5	115	13 360
	80	5,7	130	16 000
	100	7	140	19 870
	125	8,9	160	30 130
	150	11,9	175	35 020
	200	16,7	325	60 100
	250	24,6	325	79 800
	300	35,8	-	94 580
	350	39,6		134 770
	400	65		160 620
	450	70,2		191 180

Наименование, тип, марка	Ду (мм)	Масса (кг)	Длинна (мм)	Цена с НДС (тг)
Вантуз чугунный фланцевый (Ру-10/16)	50	6,5	16,2	13 340
	65	8,65	17,5	15 260
	80	10,85	18	19 750
	100	16,1	24	23 520
	150	27,75	24,5	48 470
	200	50,9	36,5	75 400
Клапаны обратные двухстворчатые межфланцевые чугунные «Хлопушка» (Ру-10/16)	40	1	43	6 890
	50	1,4	43	7 570
	65	2	46	8 720
	80	3,2	64	11 240
	100	4,5	64	14 440
	125	5,9	70	18 970
	150	7,3	76	24 340
	200	14,9	89	39 960
	250	27		66 080
	300	31	114	97 750
	400	83	140	205 360
	500			351 890
Клапаны обратные одностворчатые межфланцевые чугунные (Ру-16 Пр-во: Россия	50	1,4	60	12 320
	80	2,7	70	18 420
	100	4,3	80	25 500
	150	8,3	100	49 580
Клапаны обратные подъёмные (горизонтальные) фланцевые чугунные H41T-16 (Ру-16)	25	3,1	160	7 570
	32	5	180	10 720
	40	7,1	200	13 750
	50	9,8	230	18 950
	65	14,8	290	28 250
	80	24,7	310	51 530
	100	33,8	350	72 840
	125	49	400	113 330
	150	68,8	480	157 270
	200	98,6	600	263 120
	250	149	650	354 700
Клапаны обратные поворотные (вертикальные) фланцевые чугунные H44T-16 (Ру-16)	40	9,3	200	16 670
	50	13,5	230	22 080
	65	18,8	290	29 000
	80	26	310	39 180
	100	30,6	350	46 980
	125	48,4	400	71 110
	150	65	480	98 170
	200	90	495	152 270
	250	143	600	254 930
	300	199,5	700	361 150
	350	251	800	
Клапан обратный шаровый фланцевый чугунный HQ41X-16 (Ру-16)	50	10,2	200	24 680
	65	12	240	27 820
	80	14,8	260	37 670
	100	21	300	43 840
	150	40,2	400	99 790
	200	72,6	500	155 980
	250	115	600	263 760
	300	150	700	402 770
Клапаны обратные приёмные с сеткой фланцевые H42X-2.5 LY (Ру-16)	50	2,6	140	7 250
	65	3,7	5430	11 150
	80	5,03	200,5	15 590
	100	7,03	226,5	20 890
	125	14,2	263,5	29 330
	150	18	280,5	39 290
	200	33,5	380	72 080
	250	50	500	112 570
Конденсатоотводчики стальные фланцевые CS49H (Ру-16)	15	3	80	18 370
	20	3,5	85	20 120
	25	4	90	21 590
	32	7	105	33 550
	40	8,5	110	35 740
	50	9,5	120	37 200
Клапаны предохранительные пружинные фланцевые стальные (Ру-16) СППК	20	10,9		59 200
	25	11,4	110	58 120
	32	14	115	61 340
	40	16	120	70 930
	50	18	135	90 940
	80	38	170	135 420
	100	58	170	219 070
	150	88	220	516 130
МАНОМЕТРЫ ЮМАС	Мпа 1,0	0,25	12,5	3 920
	Мпа 1,6	0,25	12,5	3 920
	Мпа 2,5	0,25	12,5	3 920
Манометры, пр-во: Беларусь	Мра 0,6	0,23	12,2	2 720
	Мра 1,0	0,23	12,5	2 720
	Мра 1,6	0,23	12,5	2 720
Кран трехходовой 11б18бк	15	0,15	0,52	1 680
Компенсаторы осевые фланцевые стальные (Ру-16)	40			16 930
	50	3	160	17 150
	65	3,6	160	21 340
	80	4,3	185	23 930
	100	5,3	210	31 880
	125	13,8	-	53 090
	150	9,8	260	54 160
	200	14	285	81 740
	250	36	-	142 000
	300	44,5	-	190 700
Элеваторы стальные (Ру-16) Производство: Россия	1			16 580
	2			16 580
	3	9,2		23 930
Элеваторы чугун (Ру-16) Производство: Казахстан	1 2	12		42 950
	3	20,7		59 580

Наименование, тип, марка	Ду (мм)	Масса (кг)	Длинна (мм)	Цена с НДС (тг)
Фланцы ответные приварные стальные ГОСТ 12820-80 (Ру-6)	50	1,24		2 230
	65			2 580
	80	2,2		3 860
	100	2,86		4 510
	125			6 140
	150	3,9		6 950
	200			9 320
Фланцы ответные приварные стальные (Ру-10) (С)	15	0,35		900
	20	0,657		1 040
	25	0,648		960
	32	0,998		1 390
	40	1		1 570
	50	1,435		1 850
	65	1,85		2 340
	80	2,133		2 510
	100	2,375		2 870
	125	3,13		3 830
	150	4,23		4 670
	200	4,78		5 930
Фланцы для полиэтиленовых труб (Ру - 10)	40/50	1,1	17	2 050
	50/63	1,3	17	2 360
	65/75	2	19	3 380
	80/90	2,1	19	3 470
	100/110	2,7	21	4 630
	100/125	2,4	21	4 310
	125/140	3,6	23	6 000
	150/160	4,9	23	8 110
	150/180	4,1	23	6 580
	200/200	6,8	23	9 980
	200/225	5,7	23	9 070
	250/250	9,4	25	12 790
	250/280	7,5	25	12 000
	300/315	10,4	27	16 700
	350/355	14,1	27	23 750
	400/400	20,2	29	31 220
	450/450	20		39 500
	500/500	23,4		41 500
Фланцы ответные приварные воротниковые ГОСТ 12821-80 (Ру-40)	40	1,97		4 810
	50	2,5		5 840
	65	3,34		6 970
	80	4,8		9 020
	100	7,3		13 910
	125	9		18 790
	150	13,1		24 480
	200	22		45 920
	250	37,5		73 250
	300	51,39		111 260
	350	63,31		144 850
	400	96,08		219 850
	500	119,1		272 510
Фланцы ответные приварные воротниковые стальные ГОСТ 12821-80 (Ру - 63)	25	2,3		5 880
	32	2,79		6 470
	40	3,7		8 240
	50	4,3		9 640
	65	5,66		11 820
	80	7,1		13 560
	100	10,1		20 120
	125	15,42		32 180
	150	24,1		4 620
	200	35,5		68 770
	250	45,8		99 170
	300	61,34		132 790
	350	-		203 220
Фланцы ответные приварные воротниковые ГОСТ 12821-80 (Ру-160)	50	6,11		13 870
	65	8,44		18 280
	80	10,5		20 270
	100	15,4		30 010
	125	22,38		48 460
	150	34,3		68 280
	200	57,1		117 110
	250	84,96		183 950
	300	126,9		274 750
Фланцы для "Бабочек" (Ру - 16)	200	8,1	21	20 240
	250	10,6	24	22 800
	300	13,2	26	28 240
	350	16,9	26	37 740
	400	23	28	48 050
	500	30,3	30	49 540
Фланцы-заглушки стальные (Ру-10/16)	50/16	1,5	12	2 520
	65/16	1,799	12	3 110
	80/10	2,453		
	80/16	2,2	-	3 700
	100/16	3,1	13	5 230
	125/16	4,8	15	6 700
	150/16	6,9	15	9 760
	200/10	8,9		12 560
	200/16	11	14	15 820
	250/10	14,2		18 420
	250/16	20,3	17	24 910
	300/10	18,5		29 260
	300/16	32,2	17	39 230

Наименование, тип, марка	Ду (мм)	Масса (кг)	Длинна (мм)	Цена с НДС (тг)
Фланцы ответные приварные стальные ГОСТ 12820-80 (Ру-10)	50	1,8		2 710
	65	2,4		3 590
	80	2,7		4 080
	100	3,3		5 180
	150	5,4		8 830
	200	8,3		12 460
	250	10,2		17 100
	300	13,5		20 710
	350	16,1		26 400
	400	21,1		35 920
	450	22,9		37 920
	500	24		46 140
	600	37,1		68 990
	700	56,49		104 100
	800	75,2		138 600
	900	89,42		164 810
	1000	112,51		207 350
	1200	187,57		345 700
Фланцы ответные приварные стальные ГОСТ 12820-80 (Ру-16)	15	0,9		890
	20	0,7		970
	25	0,8		1 120
	32	1,3		1 690
	40	1,6		2 040
	50	1,8		2 480
	65	2,6		3 280
	80	2,6		3 970
	100	3,5		4 980
	125	5,1		6 900
	150	6,7		8 150
	200	9,9		12 760
	250	14		18 820
	300	17,6		23 040
	350	22,8		30 400
	400	31,3		40 540
	450	37,8		52 120
	500	55		75 640
	600	75		109 480
	700	80		114 950
	800	99,19		145 560
	900	121,17		180 400
	1 000	170,4		266 230
	1 200	282,89		510 040
Фланцы ответные приварные стальные ГОСТ 12820-80 (Ру - 25)	50	2,6		4 380
	65	3		4 980
	80	3,8		6 280
	100	5,7		9 160
	125	8,8		12 780
	150	10,5		15 660
	200	12,6		20 640
	250	18,9		30 340
	300	22,7		38 450
	350	34,4		57 230
	400	42,7		74 330
	450	49,21		86 290
	500	63,5		112 120
	600	86,33		159 100
Фланцы ответные приварные стальные воротниковые ГОСТ 12821-80 (Ру-16)	15	0,61		1 920
	20	0,78		2 460
	25	0,95		2 690
	32	1,39		3 380
	40	1,67		4 070
	50	2,05		4 740
	65	2,87		6 000
	80	3,79		7 910
	100	4,41		9 200
	125	6,08		12 680
	150	7,47		15 600
	200	10,61		22 150
	250	15,62		33 830
	300	20,48		44 350
	350	28,84		68 340
	400	38,7		91 720
	500	63,87		151 370
	600	89,37		211 800
	700	95,31		254 220
	800	117,51		313 450
	900	142,05		378 890
	1 000	183,05		488 260
Фланцы ответные приварные воротниковые стальные ГОСТ 12821-80 (Ру-25)	50	2,6		5 780
	65	3,34		6 970
	80	4		8 340
	100	6,7		12 230
	125	8,47		17 680
	150	12,6		23 520
	200	17,9		32 770
	250	22,9		47 540
	300	33,9		64 870
	350	41,91		95 900
	400	61,75		133 460
	450	61,57		148 810
	500	84,46		183 100
	600	111,33		254 740
	700	150,13		
	800	192,51		

Наименование, тип, марка	Ду (мм)	Масса (кг)	Длина (мм)	Цена с НДС (тг)
Сгон	15	0,094		190
	20	0,134		240
	25	0,243		370
	32	0,336		590
	40	0,463		790
	50	0,608		940
	65	0,98		2 180
Сгон оцинкованный	15	0,094		200
	20	0,134		250
	25	0,243		380
	32	0,336		610
	40	0,463		770
	50	0,608		940
Резьба длинная	15	0,058	48	120
	20	0,075	49	140
	25	0,106	49	180
	32	0,164	60	340
	40	0,2	59	360
	50	0,295	67	480
	65	0,49		1 340
Резьба короткая	15	0,023	25	80
	20	0,031	25	100
	25	0,062	32	130
	32	0,085	32	180
	40	0,148	34	220
	50	0,195	41	290
	65	0,31		1 030
Резьба длинная оцинкованная	15	0,058	48	130
	20	0,075	49	160
	25	0,106	48	190
	32	0,164	60	340
	40	0,2	59	370
	50	0,295	67	480
Резьба короткая оцинкованная	15	0,023	25	80
	20	0,031	25	100
	25	0,062	32	130
	32	0,085	32	180
	40	0,148	34	220
	50	0,195	41	290
Контрагайка	15	0,029		120
	20	0,039		170
	25	0,068		250
	32	0,084		370
	40	0,092		420
	50	0,143		700
	65	0,315		1 270
Бочата	15	0,056		120
	20	0,066		160
	25	0,117		190
	32	0,162		350
	40	0,207		420
	50	0,397		650
	65	0,63		1 630
Бочата оцинкованные	15	0,052		120
	20	0,075		130
	25	0,107		200
	32	0,156		300
	40	0,213		380
	50	0,335		600
Муфта	15	0,058		170
	20	0,075		200
	25	0,135		310
	32	0,19		480
	40	0,21		550
	50	0,315		730
	65	0,58		1 490
Муфта оцинкованная	15	0,058		180
	20	0,075		240
	25	0,135		340
	32	0,19		550
	40	0,21		590
	50	0,315		800
Отвод гнутый с длинной и с короткой резьбой	15	0,176		400
	20	0,346		650
	25	0,617		1 320
	32	0,987		2 040
Заглушки сферические приварные	32	0,065	3	180
	40	0,101	3	190
	57	0,11	3,5	260
	76	0,32	4	410
	89	0,35	4	620
	108	0,4	5	1 120
	133	1,881	5	1 430
	159	1,99	5	2 110
	219	3,74	7	5 660
	273	6,7	8	9 370
	325	7,25	8	13 120
	377	8,35	8	18 010
	426	16	10	30 410
	530	21	10	43 920
	630	44	10	60 490

Наименование, тип, марка	Ду (мм)	Масса (кг)	Длина (мм)	Цена с НДС (тг)
Отводы стальные бесшовные 90°	15x2,5	0,05	2,5	170
	20x3	0,05	3	230
	25x3	0,08	3	280
	32x3	0,13	3	390
	32x5	0,30	5	680
	32x6	0,40	6	960
	40x3	0,20	3	470
	40x5	0,45	5	950
	40x6	0,55	6	1 150
	57x3,5	0,46	3,5	710
	57x5	0,70	5	1 340
	57x6	0,85	6	1 550
	57x8	1,05	8	2 270
	76x4	0,90	4	1 610
	76x6	1,35	6	2 340
	76x8	1,90	8	3 580
	76x10	2,40	10	4 430
	89x4	1,35	4	2 200
	89x6	2,00	6	2 940
	89x8	2,60	8	4 690
	89x10	3,60	10	5 780
	108x5	2,45	5	3 830
	108x6	3,10	6	4 540
	108x8	4,25	8	7 040
	108x10	5,35	10	8 690
	108x12	6,00	12	10 740
	114x5	2,65	5	4 040
	114x6	3,40	6	4 820
	114x8	4,50	8	7 330
	114x10	6,00	10	9 820
	114x12	6,50	12	12 600
	133x5	4,00	5	6 060
	133x6	5,00	6	7 280
	133x8	6,80	8	11 710
	133x10	8,25	10	14 050
	133x12	11,50	12	17 040
	159x5	5,60	5	8 480
	159x6	6,90	6	10 430
	159x8	9,30	8	16 220
	159x10	12,00	10	20 280
	159x12	14,55	12	25 460
	219x7	14,65	7	22 000
	219x10	20,85	10	31 730
	219x12	27,90	12	46 560
	273x8	27,45	8	41 470
	273x10	33,65	10	50 040
	273x12	42,00	12	69 620
	325x8	38,90	8	59 980
	325x10	40,50	10	73 980
	325x12	65,00	12	87 040
	377x8	57,00	8	86 950
	377x10	68,00	10	110 160
	377x12	87,00	12	129 950
	426x10	85,60	10	138 980
	426x12	117,00	12	175 900
	530x10	130,70	10	210 980
	530x12	180,00	12	268 080
	630x10	184,00	10	331 760
	630x12	260,00	12	402 970
	720x10	240,00	10	460 580
	720x12	317,00	12	546 720
	820x10	360,00	10	657 480
	820x12	437,00	12	
	920x10	450,00	10	
	1020x10	720,00	12	1 159 840
	1220x12	980,00	12	1 676 270
Отводы стальные бесшовные 45°	57	0,215		860
	76	0,496		980
	89	0,643		1 240
	108	1,259		2 220
	133	1,808		3 290
	159	2,9		4 720
	219	7,5		11 960
	273	13,3		21 370
	325	18,1		31 620
	426	46,6		71 750
Отвод ст. шовный 90°	32*3,2	0,200		310
	40*3,2	0,250		400
	57*4	0,450		550
	76*4	0,900		1 100
	89*4	1,200		1 660
	108*4	1,900		2 900
	159*5	5,100		6 550
	219*6			20 700
Отводы оцинкованные бесшовные 90°	15x2,5	0,1		290
	20x3	0,1		340
	25x3	0,15		420
	32x3	0,23		620
	40x3	0,3		790
	57x3.5	0,54		1 130
	76x4	0,97		1 930
	89x4	1,4		2 500
	108x5	2,8		4 810
	133x5	4,8		7 420
	159x5	6,7		10 450
	219x7	17		28 200

Наименование, тип, марка	Ду (мм)	Масса (кг)	Длинна (мм)	Цена с НДС (тг)
Переходы приварные концентрические стальные	**20x15**	0,036		**280**
	25x15	0,052		**360**
	25x20	0,056		**340**
	32x15	0,087		**490**
	32x20	0,105		**380**
	32x25	0,139	3	**350**
	40x20	0,228		**550**
	40x25	0,237	3	**430**
	40x32	0,119	3	**380**
	57x25	0,186		**730**
	57x32	0,207	3	**610**
	57x40	0,229	3	**550**
	76x32	0,378		**1 390**
	76x40	0,403	4	**1 130**
	76x57	0,418	4	**1 010**
	89x40	0,572	4	**1 520**
	89x57	0,57	4	**1 260**
	89x76	0,548	4	**1 140**
	108x57	0,892	4	**2 300**
	108x76	0,922	4	**2 000**
	108x89	0,893	4	**1 840**
	133x76	1,533		**3 240**
	133x89	1,537	4	**2 960**
	133x108	1,402	4	**2 760**
	159x76	2,097		**5 330**
	159x89	2,453	4,5	**5 030**
	159x108	2,56	4,5	**4 780**
	159x133	2,444	4,5	**4 510**
	219x76	4	6	**9 820**
	219x89	4,947	6	**7 700**
	219x108	5,435	6	**7 250**
	219x133	4,551	6	**7 140**
	219x159	4,7	6	**7 010**
	273x108	10,5		**17 000**
	273x133			**16 320**
	273x159	10	6,5	**15 410**
	273x219	9,9	6,5	**14 960**
	325x108	12,2	7	**20 810**
	325x159	11,6	7	**20 340**
	325x219	11,1	7	**18 940**
	325x273	11,6	7	**18 350**
	377x219	-	7	**32 030**
	377x273			**30 350**
	377x325	-	7	**28 660**
	426x219	20,6	7,5	**44 630**
	426x273	23,2	7,5	**42 140**
	426x325	22,4	7,5	**40 160**
	426x377			**40 160**
	530x159	-		**97 920**
	530x219	43,1		**86 760**
	530x273	36,4		**83 050**
	530x325	38,9		**76 600**
	530x377	36,4		**73 130**
	530x426	40,3		**68 920**
	630x159			**143 780**
	630x325			**110 320**
Переходы оцинкованные	**20*15**	0,047		**480**
	25*15	0,055		**560**
	25*20	0,049		**550**
	32*15	0,106		**680**
	32*20	0,79		**650**
	32*25			**590**
	40*20	0,139		**800**
	40*25	0,101		**710**
	40*32	0,131		**680**
	57*25	0,192		**1 150**
	57*32			**980**
	57*40			**840**
	76*32	0,382		**1 810**
	76*40	0,437		**1 670**
	76*57	0,422		**1 440**
	89*40	0,622		**2 170**
	89*57	0,631		**1 840**
	89*76	0,608		**1 680**
	108*57			**3 200**
	108*76			**2 820**
	108*89			**2 630**
	133*76			**4 670**
	133*89			**4 250**
	133*108			**4 190**
	159*89			**7 240**
	159*108			**6 850**
	159*133			**6 430**
	219*108			**11 870**
	219*159			**10 690**

Наименование, тип, марка	Ду (мм)	Масса (кг)	Длинна (мм)	Цена с НДС (тг)
Тройники приварные стальные	**20x20**	0,1	3	**460**
	25x15	0,16		**460**
	25x20	0,196	3	**660**
	25x25	0,252	3	**660**
	32x20			**990**
	32x25	0,3	3	**990**
	32x32	0,3	3	**990**
	40x25	0,35	3	**1 310**
	40x32	0,35	3	**1 310**
	40x40	0,35	3	**1 310**
	57x25			**1 690**
	57x32	0,4	3,5	**1 690**
	57x40	0,4	3,5	**1 690**
	57x57	0,4	3,5	**1 690**
	76x32			**2 770**
	76x40	0,8	4	**2 770**
	76x57	0,8	4	**2 770**
	76x76	0,8	4	**2 770**
	89x40	1,5	4	**3 340**
	89x57	1,5	4	**3 340**
	89x76	1,5	4	**3 340**
	89x89	1,5	4	**3 340**
	108x57	2,2	5	**5 770**
	108x76	2,2	5	**5 770**
	108x89	2,2	5	**5 770**
	108x108	2,2	5	**5 770**
	133x89			**8 230**
	133x108	2,5	5	**8 230**
	133x133	2,5	5	**8 230**
	159x89	4,8	5	**10 790**
	159x108	4,8	5	**10 790**
	159x133			**10 790**
	159x159	4,8	5	**10 790**
	219x108	9	7	**24 730**
	219x133			**24 730**
	219x159	9	7	**24 730**
	219x219	9	7	**24 730**
	273x159	16,5	8	**43 240**
	273x219	16,5	8	**43 240**
	273x273	16,5	8	**43 240**
	325x159	25	8	**56 340**
	325x219	25	8	**56 340**
	325x273	25	8	**56 340**
	325x325	25	8	**56 340**
	377x377	41,4	8	**80 980**
	426x426	56	10	**114 000**
	530x530	126	10	**198 890**
	630x630		10	**326 380**
	720x720		10	
Тройники оцинкованные	**20*20**			**830**
	25*25	0,208		**1 190**
	32*32	0,291		**1 450**
	40*40	0,375		**1 630**
	57*57	0,768		**2 170**
	76*76	1,173		**3 850**
	89*89	1,708		**4 700**
	108*108			**8 270**
	133*133			**11 400**
	159*159			**15 110**
	219*219			**34 480**
Фильтры сетчатые фланцевые чугунные GL41H-16 (Pv-16)	**40**	4,6		**8 570**
	50	5,1		**8 570**
	65			**10 740**
	80			**14 330**
	100			**17 120**
	125			**26 770**
	150	18,8		**32 220**
	200			**50 440**
	250			**93 410**
Регулятор давления чугунные фланцевые "после себя" 200Х-16 (Ру-16)	**32**	12,1		**70 570**
	40	13,15		**72 140**
	50	15	240	**67 100**
	65	17	240	**76 080**
	80	24	292	**90 580**
	100	34	325	**114 720**
	125	40	340	**142 630**
	150	55	403	**178 390**
	200	78	465	**277 840**
	250	117	550	**485 920**

ГАЛЛОП, НОВОСИБИРСК				
Кран шаровой ГАЛЛОП	Кран шаровой DN-15	КРЕПЫШ	320 ВхВ ручка	1 520
			330 бабочка ВхВ	1 480
			330 бабочка ВхВ никель	1 510
			321 ВхН ручка	1 730
			331 бабочка ВхН	1 700
			331 бабочка ВхН никель	1 720
			332 бабочка с удлинителем	1 960
			332 бабочка с удлинителем никель	1 970
		СТАНДАРТ	220 ВхВ PN40 ручка	1 090
			220 ВхВ никель PN40 ручка	1 130
			230 бабочка ВхВ PN40	1 060
			230 бабочка ВхВ никель PN40	1 090
			234 для датчика температуры М10х1 бабочка ВхВ PN40	1 550
			221 ВхН PN40 ручка	1 300
			221 ВхН никель PN40 ручка	1 330
			231 бабочка ВхН PN40	1 250
			223 НхН PN40 ручка	1 500
			233 бабочка НхН PN40	1 450
			232 бабочка с удлинителем PN40	1 630
			232 бабочка с удлинителем никель PN40	1 670
		ПРАКТИК	120 ВхВ ручка	890
			121 ВхН ручка	910
			130 бабочка ВхВ ручка	880
			130 бабочка ВхВ никель	890
			131 бабочка ВхН	890
			131 бабочка ВхН никель	910
			132 бабочка с удлинителем	1 330
Кран шаровой ГАЛЛОП	Кран шаровой DN-20	КРЕПЫШ	320 ВхВ ручка	2 220
			330 бабочка ВхВ	2 200
			320 ВхВ ручка	1 970
			330 бабочка ВхВ	2 020
			321 ВхН ручка	2 440
			331 бабочка ВхН	2 400
			331 бабочка ВхН никель	2 420
			332 бабочка с удлинителем	1 740
		СТАНДАРТ	220 ВхВ PN40 ручка	1 740
			230 бабочка ВхВ PN40	1 780
			220 ВхВ PN40 ручка	1 880
			230 бабочка ВхВ PN40	1 730
			221 ВхН PN40 ручка	2 080
			231 бабочка ВхН PN40	2 050
			231 бабочка ВхН никель PN40	2 090
			223 НхН PN40	3 370
			233 бабочка НхН PN40	3 350
			232 бабочка с удлинителем PN40	2 600
			232 бабочка с удлинителем никель PN40	1 700
		ПРАКТИК	120 ВхВ ручка	1 510
			130 бабочка ВхВ	1 450
			120 ВхВ ручка	1 620
			130 бабочка ВхВ	1 440
			121 ВхН ручка	1 540
			131 бабочка ВхН	1 510
			132 бабочка с удлинителем	2 140
	Кран шаровой DN-25	СТАНДАРТ	220 ВхВ PN40 ручка	3 430
			221 ВхН PN40 ручка	3 850
			222 с удлинителем	4 920
		ПРАКТИК	120 ВхВ ручка	2 630
			130 бабочка ВхВ	2 600
			120 ВхВ ручка	2 630
			121 ВхН ручка	2 760
			131 ВхН бабочка	2 720
			132 бабочка с удлинителем	4 120
			132 бабочка с удлинителем никель	4 180
	Кран шаровой DN-32	СТАНДАРТ	220 ВхВ ручка	5 380
			221 ВхН PN40 ручка	5 860
		ПРАКТИК	120 ВхВ ручка	4 140
			121 ВхН ручка	4 270
	Кран шаровой DN-40	СТАНДАРТ	220 ВхВ PN40 ручка	8 750
			221 ВхН PN40 ручка	9 320
		ПРАКТИК	120 ВхВ ручка	6 050
			121 ВхН ручка	6 200
	Кран шаровой DN-50	СТАНДАРТ	220 ВхВ ручка	12 710
			221 ВхН ручка	13 760
		ПРАКТИК	121 ВхН ручка	9 420
			120 ВхВ ручка	9 170
Кран шаровой газовый ГАЛЛОП	СТАНДАРТ	DN-15	220 ВхВ PN40 ручка	1 150
			230 бабочка ВхВ PN40	1 140
			221 ВхН PN40 ручка	1 390
			231 бабочка ВхН PN40	1 380
		DN-20	220 ВхВ PN40 ручка	1 880
			221 ВхН ручка	2 210
		DN-25	220 ВхВ ручка	3 670
			221 ВхН ручка	4 150
		DN-32	220 ВхВ ручка	6 140
		DN-40	220 ВхВ ручка	9 180
		DN-50	220 ВхВ ручка	13 380

ЛАТУНЬ									
LD, РОССИЯ									
Наименование, тип, марка	Ду (мм)	Масса (кг)	Длина (мм)	Цена с НДС (тг)	Кран шаровый LD Pride 47. M/M рычаг	15			1 190
Кран шаровый LD Pride 47. M/M рычаг GAS	15			1 360		20			1 910
	20			2 080		25			3 700
	25			4 160		32			5 780
	32			6 310		40			9 600
	40			10 260		50			13 740
	50			14 770	Кран шаровый LD Pride 47. M/M бабочка	15			1 150
Кран шаровый LD Pride 47. M/M бабочка GAS	15			1 360		20			1 850
	20			2 080		25			3 610
	25			4 160		32			5 700
	32			6 310	Кран шаровый LD Pride 47. M/П рычаг	15			1 340
Кран шаровый LD Pride 47. M/П рычаг GAS	15			1 550		20			2 150
	20			2 520		25			3 960
	25			4 660		32			6 420
	32			6 800		40			10 400
	40			10 800		50			15 360
	50			16 100	Кран шаровый LD Pride 47. M/П бабочка	15			1 300
Кран шаровый LD Pride 47. M/H бабочка GAS	15			1 550		20			2 100
	20			2 520		25			3 880
	25			4 660		32			6 340
	32			6 800	Кран шаровый LD Pride 47.B/H"американка" рычаг	15			2 080
						20			3 050
						25			5 720
						32			8 820

STA, КИТАЙ

Наименование, тип, марка	Ду (мм)	Масса (кг)	Длина (мм)	Цена с НДС (тг)
Кран шаровой латунь ручка-рычаг П/М (1016) STA Пр-во: Китай	15	0,188		1 280
	20	0,284		1 990
	25	0,418		3 300
	32	0,695		5 570
Кран шаровой латунь, ручка-флажок М/М (1017) STA Пр-во: Китай	15	0,15		1 160
	20	0,241		1 860
	25			3 200
Кран шаровой латунь ручка-флажок П/М (1018) STA Пр-во: Китай	15	0,155		1 260
	20	0,255		1 990
	25			3 300
Кран шаровой латунь, ручка-флажок (ГАЗ) 1052 STA, Пр- во: Китай	15	0,196		1 610
	20	0,29		2 380
	25			3 890
Кран шаровой латунь ручка-флажок (ГАЗ) (П-М) 1053 STA Пр-во: Китай	15	0,201		1 640
	20	0,3		2 460
	25			3 910
Кран шаровой латунь ручка-флажок (ГАЗ) (П-М) 1525 STA Пр-во: Китай	15	0,184		1 560
	20	0,26		2 220
	25	0,414		3 650
Кран "фильтр" шаровой латунь ручка-рычаг М/М (1069) STA Пр-во: Китай	15	0,243		2 150
	20			3 360
	25			5 030
Кран водоразборный (2001) STA Пр-во: Китай	15	0,185		1 600
	20	0,273		2 320

Наименование, тип, марка	Ду (мм)	Масса (кг)	Длина (мм)	Цена с НДС (тг)
Кран шаровой латунь, ручка-рычаг М/М (1005) STA Пр-во: Китай	15	0,15		1 030
	20	0,202		1 520
	25	0,35		2 740
	32	0,46		3 910
	40	0,73		6 200
	50			9 220
Кран шаровой латунь, ручка-рычаг М/М (1015) STA Пр-во: Китай	15			1 190
	20			1 910
	25			2 960
	32			4 970
	40			7 820
	50			11 720
Кран шаровой латунь, ручка-рычаг М/М (ГАЗ) (1050) STA Пр-во: Китай	15	0,217		1 630
	20			2 530
	25	0,515		3 890
	32	0,885		6 800
	40	1,16		8 920
	50	1,81		13 910
Кран шаровой латунь ручка-рычаг П/М (1006) STA Пр-во: Китай	15	0,156		1160
	20	0,215		1 680
	25	0,365		2 860
	32	0,487		4 140
	40	0,78		6 620
	50	1,075		9 130
Кран "американка" шаровой латунь ручка-флажок (1020) STA Пр-во: Китай	15	0,205		1 810
	20	0,32		2 710
	25	0,52		4 430
Кран шаровой угловой латунь ручка-флажок (1021) STA Пр-во: Китай	15	0,25		2 180
	20	0,393		3 300
	25	0,655		5 280

БАЗ, РОССИЯ

Наименование, тип, марка	Ду (мм)	Масса (кг)	Длина (мм)	Цена с НДС (тг)
Кран шаровой 11Б27п А11/1 газ вр/пр бабочка	15			1 490
	20			2 270
	25			3 980
Кран шаровой 11Б27п А10/1 газ вр/вр бабочка	15			1 280
	20			1 970
	25			3 850
Кран шаровой 11Б27п1 А31/1 вр/пр бабочка	15			1 270
	20			2 060
	25			3 720
Кран шаровой 11Б27п1 А30/1 вр/вр бабочка	15			1 130
	20			1 730
	25			3 600
Кран шаровой"американка" Пр-во: Россия	15	0, 230		1 790
	20	0, 354		2 700
	25	0, 571		5 110
Кран шаровой 11Б27П1 м/м ручка рычаг. Пр-во: Россия	15	0,163		1140
	20	0,237		1 790
	25	0,418		3 580
	32	0,685		5 470
	40	1,163		9 100
	50	1,95		13 860
Кран шаровой 11Б27П1 А31 м/п ручка рычаг. Пр-во: Россия	15	0, 180		1 310
	20	0, 250		2 060
	25	0, 433		3 770
	32	0,737		6 300
	40			9 430

Наименование, тип, марка	Ду (мм)	Масса (кг)	Длина (мм)	Цена с НДС (тг)
Кран шаровой 11Б27П А10 м/м (газ) ручка рычаг. Пр-во: Россия	15	0,163		1 300
	20	0,237		1 970
	25	0,418		3 680
	32	0,685		5 990
	40	1,163		9 280
	50	1,95		13 860
Кран шаровой 11Б27П м/п (газ) ручка рычаг. Пр-во: Россия	15	0, 180		1 520
	20	0, 250		2 230
	25	0, 433		3 960
	32	0, 737		6 560
Вентиль(клапан)15Б3р, А50 вода Пр-во: Россия	15	0,209		1 850
	20	0, 260		2 530
	25	0, 480		4 010
	32	0, 67		5 380
	40	1,316		11 330
	50	1,691		13 420
Вентиль(клапан)15Б1П, А70 пар Пр-во: Россия	15	0,209		1 820
	20	0, 260		2 540
	25	0, 480		4 100
	32	0, 67		4 940
	40	1,316		10 570
	50	1,691		13 660
Кран шар.лат. с дренажем и воздухоотв. трехход. Ру 40 бабочка	15	0,211		2 270

ЛАТУНЬ

Наименование, тип, марка	Ду (мм)	Масса (кг)	Длина (мм)	Цена с НДС (тг)
Клапан радиаторный угловой латунный (Art.5035) Пр-во:	15	0,192		1 780
	20			2 540
Клапан радиаторный прямой латунный (Art.5036)	15	0,192		1 880
	20			2 640
Клапан лат. Радиаторный термостатический угловой (Art.5033), Пр-во: Китай	15	0,33		4 320
	20			4 920
Клапан лат.Радиаторный термостатический прямой (Art.5034) Пр-во: Китай	15			4 520
	20			5 280
Кран маевского (Art5090) А Пр-во: Китай	15	0,02		230
	20	0,02		320
Кран радиаторный прямой латунный обратка (Art.5042)	15			1 570
	20			2 460
Кран радиаторный угловой латунный обратка (Art.5041)	15			1 560
	20			2 180

Наименование, тип, марка	Ду (мм)	Масса (кг)	Длина (мм)	Цена с НДС (тг)
Американка прямая (Art.6017) Пр-во: Китай	25*25	0,272		2 290
	32*32	0,417		3 840
	40*40	0,641		5 870
	50*50	1,255		11 180
Американка угловая (6019) STA Пр-во: Китай	15*15			1060
	20*20			1 600
	25*25			2 820
Вантуз латунный муфтовый (Art.5051) Пр-во: Китай	15			1 440
	20			1 520
	25			1 910
Ниппель латунный (Art.6001) Пр-во: Китай	15			220
	20			460
	25			610
	32			1 400
	40			1 460
	50			2 220
Ниппель латунный переходной (Art.6002) Пр- во: Китай	15*20			420
	20*25			610
	20*32			1 140
	25*32			1 180

Наименование, тип, марка	Ду (мм)	Масса (кг)	Длина (мм)	Цена с НДС (тг)
Клапан обр. лат. муф. пружинный (4004) Пр-во: Китай	15	0,128		1 120
	20	0,178		1 500
	25	0,26		2 160
	32	0,392		3 340
	40	0,557		4 640
	50	0,87		7 100
Клапан обратный латунный муфтовый приемный с сеткой (4006) Пр-во: Китай	15	0,073		760
	20	0,1		970
	25	0,148		1 370
	32	0,235		2 340
Фильтр сетчатый лат. муфтовый М/М (4008) Пр-во: Китай	15	0,122		1 090
	20	0,185		1 610
	25	0,28		2 350
	32	0,505		4 400
	40	0,635		5 540
	50	1,158		9 820

Наименование, тип, марка	Ду (мм)	Масса (кг)	Длина (мм)	Цена с НДС (тг)
Заглушка латунная ВН (Art.6007) Пр-во: Китай	15			130
	20			280
	25			490
	32			740
Заглушка латунная НР (Art.6005) Пр-во: Китай	15			140
	20			310
	25			500
	32			740
Муфта латунная (Art.6004) Пр-во: Китай	15			350
	20			590
	25			1 060
	32			1 570
	40			2 050
	50			3 610
Отвод латунный муфтовый (Art.6008) Пр-во: Китай	15			540
	20			890

Фильтр сетчатый лат. муфтовый М/П (4009) Пр-во: Китай	15			1 060
	20			1 660
	25			2 510
Кран лат.уг.для стиральных машин РВ (Art.3001) Пр-во: Китай	15*15			1 080
	15*20			1 120
Кран лат.уг.для стиральных машин РН (Art.3008) Пр-во: Китай	15*15			1 400
	15*20			1 500
Кран латунь тройник П- П-М (Art.3013) Пр-во: Китай	П- П-М Ду 15х20х15			1 430
Клапан (вентиль) муфтовый латунь (4121) STA Пр-во: Китай	15	0,207		1 670
	20	0,286		2 260
	25	0,427		3 320
	32	0,648		5 230
	40			7 920
	50	1,289		12 260
Задвижка муфтовая латунь (4012) STA Пр- во: Китай	25	0,43		3 190
	32	0,624		4 990
	40	0,753		6 770
	50	1,305		9 260

	25			1 420
	32			3 170
Тройник латунный муф. Пр-во: Китай (Art.6012)	15			650
	20			1 040
	25			1 910
	32			3 480
Переход латунный ВН/ВН (Art.6003) Пр-во: Китай	20*15			540
	25*15			730
	25*20			800
	32*15			1 280
	32*20			1 860
	32*25			1 480
Футорка латунная муф. ВН/НР (Art.6006) Пр- во: Китай	15*20			300
	20*25			760
Коллектор с расходомером(Art.5006) Пр-во: Китай	Коллектор с расходомером-4			28 080
	Коллектор с расходомером-6			40 720
	Коллектор с расходомером-8			53 360
Фитинг обжимной коллекторный (Art.5021)	16*2,0			500
Кран шаровый с манометром коллекторный (5011) STA	25	0,572		6 290
	32			8 830
Кран трехходовой G1/2F-M20*1,5F (Экомера)	M20*1,5F			3 670

Канализационные чугунные люки ГОСТ 3634-99 Срый чугун СЧ

Наименование, тип, марка	Ду (мм)	Масса (кг)	Цена с НДС
Люк тротуарный 1,5т	Ø 600/740 h 60 50 кг		17 280
Люк тротуарный чугунный 1,5т	Ø 600/750 h70 48 кг		26 640
Люк тротур с запор. устройством 1,5т	Ø 600/750 h70 48 кг		28 660
Люк чугунный средний 12,5т	Ø 610/765 h 80 82 кг		30 240
Люк чугун.легкий с двойн.крышой 12,5т	Ø 670/780 h 90 97 кг		40 320
Люк казтелеком легкий 12,5т	Ø 670/780 h 90 97 кг		36 000
Люк чугунный тяжелый 25т	Ø620/770 h 90 102кг		36 720
Люк тяжелый Н-13 25т	Ø620/810 h130 105кг		39 600
Люк чугунный на шарнире тип Т 25т	Ø 640/840 h100 107 кг		43 200
Люк тяжелый магистральный 40т	Ø 620/850 h130 120 кг		44 640
Люк тротуарный квадратный 1,5т	Ø 500/530 h100 63 кг		29 520
Люк чугун.тяжелый квадратный 25т	Ø 640/690 h100 100 кг		37 440
Люк водоприемный круглый 40т	Ø 620/780 h100 127 кг		44 640
Люк чугунный водоприемный 12,5т	Ø 830/680 h 9,5 84 кг		36 000
Люк тяжелый водоприемный 25т	L 830/675 b795/485 h110	115	39 740
Люк тяжелый водоприемный 40т		140	48 380
Люк водоприемный 40т	L 530/500 b458/375		33 120
Люк тяжелый водопр с запорным.устр 40т	Ø 840/700 h100 135кг		50 400
Люк чугунный тип Т плавающий 25т Россия	2-х частей		108 000
	3-х частей		138 000
Люк плавающий тяжелый из 2-х частей 40т	Ø 830/690 h170 142кг		108 000
Люк плавающий тяжелый из 3-х частей 40 т	Ø 830/690 h170 172кг		108 000
Люк канал тип "Л"	Ø 600/750 h60 30кг		29 090
Люк тротуарный на шарнире 1,5т	Ø600/700 h50 30кг ВК,ГТС,ТС,КТ,ПГ		29 090

Люки полимерпесчаные для канализационных колодцев песчаные люки для водопроводных сетей Полимерно

Наименование, тип, марка	Ду (мм)	Масса (кг)	Цена с НДС
Люк Полимерно песчаный тип ЛМ 1,5т	Ø590/760 h60 22 кг		6 480
Люк Полимерно песчаный тип ЛМ 1,5т d-0,7	Ø590/800 h 60 34 кг		7 920
Люк Полимерно песчаный тип Л 3т	Ø590/760 h60 28кг		7 920
Люк Полимерно песчаный тип Л 3т d-0,7	Ø590/800 h60 35 кг		8 640
Люк Полимерно песчаный тип С 6т	Ø630/800 h130 47кг		14 830
Люк Полимерно песчаный тип Т 12т	Ø630/750 h110 51кг		17 710
Люк Полимерно песчаный тип ТМ 25т	Ø630/750 h120 59кг		23 040
Люк Полимерно песчаный тип 6т (с 2-й крышкой)	Ø630/750 h100 60кг		21 600
Люк Полимерно песчаный тип ЛМ (квадрат) 0,5 т	Ø710*640 h6538,5кг		10 800

Люки полимерпесчаные высотой высше 11 см можем сделать под заказ

Канализационные чугунные водоприемники ГОСТ 3634-99 высокопрочный чугун на шарнире с запорным устройством

Люк тяж.водоприемный с запорным устройством С250 Н-10	L790 b480 / L820 b700 h100 55кг	44 640
Люк тяж.водоприемный с запорным устройством h10 40т	L790b480/L820b700 вес 74кг	70 560
Люк тяж.водоприемный с запорным устройством h13 40т	L790b480/L820b70 0 вес 74кг	71 280
Люк чугунный плавающий тип ТМ (водоприемный 40 т) Россия	2-х частей	123 600
	3-х частей	152 400
Люк водоприемный легкий (ЛМ) на шарнире 25т	400*400 вес 18 кг	23 040
Люк водоприемный легкий (Л) на шарнире 25т	500*500 вес 27 кг	34 560
Люк водоприемный средний (С) на шарнире 25т	600*600 вес 37 кг 25т	46 080
Люк водоприемный ВЧШГ Н70	L600/500L530/430 43 кг 25 т	47 950
Люк чугунный средний квадратный (В125)	L800 B800 D65 H8 W53	73 200
Люк чугунный тяжелый квадратный (С250)	L800 B800 D65 H10 W60	85 200
Люк чугунный средний (В 125)	Ø 600/800 h60 33кг ВК,ГТС,КТ,ТС,ПГ	33 410
Люк чугунный средний (В 125)	Ø 600/800 h80 39кг ВК,ГТС,КТ,ТС,ПГ	38 880

Наименование, тип, марка	Ду (мм)	Масса (кг)	Длинна (мм)	Цена с НДС (тг)
Адапторы ПЭ	50	0,16		340
	63	0,16		430
	75	0,24		660
	90	0,34		900
	110	0,46		1 360
	125	0,56		1 970
	160	1,12		3 000
	200	1,98		4 700
	225	2,48		6 610
	250	2,88	SDR 11	10 320
	250	2,86	SDR 13,6	9 600
	315	4,6		16 910
	315	4,54	SDR17	13 790
	315	SDR13,6		11 110
	355	4,6		31 380
	355	SDR13,6		17 590
	400	SDR13,6		28 440
	400	SDR17		21 950
	500	SDR11		75 500
	500	SDR17		34 740
	630	23,4	SDR17	61 330
Отводы 90° ПЭ SDR	50	0,25		350
	63	0,3		600
	75	0,36		900
	90	0,53		1 370
	110	0,79		2 140

Наименование, тип, марка	Ду (мм)	Масса (кг)	Длинна (мм)	Цена с НДС (тг)
Полуотводы 45° ПЭ SDR 11	50	0,23		340
	63	0,25		500
	75	0,29		800
	90	0,42		1 040
	110	0,66		1 580
	160	1,59		3 940
	200	2,54		7 580
	200	SDR13,6		6 360
	225			11 270
	225	SDR13,6		10 440
	250	4,21		15 920
	250	SDR13,6		13 500
	315	6,25		30 650
	315	SDR13,6		21 120
	355	SDR17		37 040
Тройники переходные ПЭ SDR 11	50*50	0,18		540
	63*63	0,295		860
	75*50	0,434		880
	75*63	0,46		1 020
	75*75	0,49		1 190
	90*50	0,524		1 300
	90*63	0,536		1 690
	90*75	0,605		1 860
	90*90	0,76		1 900
	110*50	0,75		2 200
	110*63	0,98		2 270

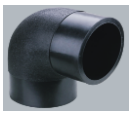

125	1,12		3 040
160	2,05		5 510
200	3,46		9 420
200	SDR13,6		7 840
225	4,46		15 540
225	SDR13,6		10 520
250	5,77		25 380
250	SDR13,6		22 000
315	8,316		37 680
315	SDR13,6		28 840
355	SDR17		43 520
400	SDR17		52 790
500	SDR 17		116 690

Переходы пластик-металл

63x57	2,2		12 040
75x76	3,7		23 710
90x89	5,4		25 010
110x108	7,5		42 230
125*133			
160x159	16,1		95 390
200x219	26,4		132 430
250*273	38,4		176 520

Заглушки ПЭ SDR 11

50	0,1		230
63	0,1		250
75	0,12		480
90	0,18		640
110	0,3		940
125	0,42		1 450
160	0,76		2 220
200	1,24		4 320
225	1,68		6 140
250	1,98		14 540

Муфты ПЭ (электрофузионные муфты)

50	0,305		2 230
63	0,55		3 130
75	0,635		4 900
90	0,64		5 330
110	0,726		7 640
125			10 340
160	0,86		14 340

Хомут для ПЭ труб

90			4 980
110	1,92		5 420
125	2,54		8 890
160	3,38		9 410
200	5,68		13 570
225	6,26		18 520
250	7,3		26 960
315	10,32		30 560

Счетчики воды
Производство: Россия
ООО "ТД Геррида Групп'

15	0,374		4 030
20	0,571		6 760
25	2,481		32 450
32	5,107		34 040
40	5,774		40 960

Счетчики воды импульсные
Производство: Россия
ООО "ТД Геррида Групп"

15	0,413		4 960
20			7 540
25	2,45		33 660
32	3,066		37 310
40	5,829		45 430
50	7,2		63 720

Термометры Производство: Россия
ООО "ЮМАС"

Термометр ТБП100/50/Т-(0-120)С-1,5	4 440
Термометр ТБП63/100/Т-(0-120)С	3 660
Термометр ТБП63/50/Р-(0-120)С-2,5	6 320
Термометр ТБП63/50/Т-(0-160)С	2 930

110*75	1		2 410
110*90	0,995		2 710
110*110	1,1		1 750
125*63	1,11		2 750
125*75	1,3		3 480
125*90	1,1		4 490
125*110	1,402		3 710
125*125	1,272		4 520
160*63	1,88		4 940
160*75	2,1		4 570
160*90	1,922		5 600
160*110	2,28		4 970
160*125	2,66		7 200
160*160	2,76		7 150
200*110	SDR13,6		8 280
200*110	3,14		12 970
200*160	4,18		16 280
200*160	SDR13,6		8 500
200*200	4,63		12 980
200*200	SDR13,6		10 240
225*110			13 260
225*110	SDR13,6		12 420
225*160	SDR13,6		13 760
225*200	6,6		17 950
225*225	6,35		18 960
250*110			22 660
250*125			
250*160			25 450
250*160	SDR13,6		20 000
250*200	7,28		18 260
315*110			
315*200			47 660
315*200	SDR13,6		34 720
315*315	11,56		34 760
400*400	SDR 17		59 270

Переходы приварные концентрические ПЭ SDR 11

75*50	0,14		460
90x50	0,207		710
90x63	0,24		790
90*75	0,244		900
110*50	0,348		1000
110*63	0,35		1180
110*75	0,34		1120
110*90	0,41		1 300
125*63	0,461		1 370
125*75	0,5		1 480
125*90	0,77		1 520
160*75	0,77		2 340
160*90	0,89		2 510
160*110	0,896		2 710
160*125	0,9		
180*110	1,243		
180*160	1,243		6 790
200*90	1,275		5 680
200*110	1,34		4 610
200*110	SDR13,6		3 520
200*160	1,34		4 960
225*110	2,27		8 780
225*160	2,27		8 160
225*200	-		9 470
250*110	3,721		10 820
250*160	2,45		10 630
250*200	3,97		10 780
315*110	-		
315*160	4,17		16 970
315*200	4,45		15 670
315*225	SDR13,6		13 600
315*250	5,7		16 070
315*250	SDR13,6		16 000
400*250	6,24		
400*315	-		

Наименование, тип, марка	Ду (мм)	Масса (кг)	Длинна (мм)	Цена с НДС (тг)
Шпильки (L=1 метр)	10		1м	700
	12		1м	1030
	14		1м	1 380
	16		1м	1 730
	18		1м	2 170
	20		1м	2 690
	22		1м	3 360
	24		1м	4 020
Шайбы граверные и плоские	М12			14//12
	М14			16//14
	М16			19//16
	М18			27//19
	М20			29//23
	М22			31//25
	М24			40//35
Прокладки резиновые	15			50
	20			50
	25	-	3	60
	32	-	3	70
	40	-	4	100
	50	-	4	120
	65	-	4	170
	80	-	4	180
	100	-	4	220
	125	-	4	290
	150	-	4	320
	200	-	4	430
	300			790
Паронит листовой 1 х 1,5	2	6,5		6 820
	3	9,5		10 810
	4	12,5		14 050
	5	16,5		17 290
Прокладки паронитовые	15			50
	20			50
	25	-	3	60
	32	-	3	80
	40	-	4	100
	50	-	4	120
	65	-	4	130
	80	-	4	180
	100	-	4	230

Наименование, тип, марка	Ду (мм)	Масса (кг)	Длинна (мм)	Цена с НДС (тг)
Болты Х	М10		50	50
	М12		50	70
	М14		60	110
	М16		70	160
	М16		120	250
	М18		80	230
	М18		120	310
	М20		80	280
	М20		100	340
	М20		120	410
	М20		140	550
	М22		100	430
	М24		100	530
	М27		120	860
	М30		120	1120
	М36		140	1 960
Гайки Х	10			20
	12			20
	14			30
	16			40
	18			60
	20			80
	22			100
	24			140
	27			220
	30			290
	36			520
Пластина резиновая техническая ТМКЩ-С	2мм		10м	3720кг
	3мм		10м	5590кг
	4мм		5м	7450кг
	5мм		5м	9310кг
	6мм		5м	11170кг
	7мм		5м	
	8мм		5м	14900кг
	9мм		5м	
	10мм		5м	17490кг
Пластина резиновая техническая МБС-С (маслобензостойкая)	2мм		10м	5240кг
	3мм		10м	7860кг
	4мм		5м	10480кг
	5мм		5м	13100кг
	6мм		5м	15720кг

	125	-	4	260
	150	-	4	350
	200			460
	250	-	4	700
	300			860
Прокладки резиновые под пожарный гидрант (Россия)	-			490

Труба PPR (PN 25)

Ду (мм)			Цена в тг.
20*3,4			190
25*4,2			280
32*5,4			470
40*6,7			770

Стеклопластиковые трубы PPR (PN 25)

Ду (мм)			Цена в тг.
20*3,4			220
25*4,2			330
32*5,4			540
40*6,7			820
50*8,4			1 320
63*10,5			2 140

Уголок PPR 90°

Ду (мм)			Цена в тг.
20			20
25			30
32			60
40			130
50			200
63			380

Уголок PPR 45°

Ду (мм)			Цена в тг.
20			30
25			30
32			60
40			130
50			230

Уголок комбинированный резьба ВН PPR

Ду (мм)			Цена в тг.
20*15			200
25*15			210

Уголок комбинированный резьба НР PPR

Ду (мм)			Цена в тг.
20*15			230
25*15			260

Уголок комбинированный с креплением резьба ВН PPR

Ду (мм)			Цена в тг.
20*15			210
25*15			230

Уголок комбинированный с креплением резьба НР PPR

Ду (мм)			Цена в тг.
20*15			250
25*15			270

Муфта комбинированная разъемная резьба ВН "американка"

Ду (мм)			Цена в тг.
20*15			470
20*20			440
25*15			760
25*20			780
32*25			970
40*32			1 300
50*40			1 790
63*50			2 930

Муфта комбинированная разъемная резьба НР "американка"

Ду (мм)			Цена в тг.
20*15			500
25*20			800
32*25			1000
40*32			1 370
50*40			2 030
63*50			3 420

Муфта переходная PPR ВН-НР

Ду (мм)			Цена в тг.
20*25			30
20*32			30
25*32			40
32*40			60
40*50			110

Муфта переходная PPR

Ду (мм)			Цена в тг.
25*20			20
32*20			30
32*25			40
40*20			60
40*25			70
40*32			70

Заглушка PPR

Ду (мм)			Цена в тг.
20			10
25			20
32			30

7мм		5м	
8мм		5м	20970кг
9мм		5м	
10мм		5м	26210кг

Тройники PPR

Ду (мм)			Цена в тг.
20			30
25			40
32			80
40			140
50			250

Тройник переходной PPR

Ду (мм)			Цена в тг.
25*20			40
32*20			70
32*25			80
40*20			110
40*25			130

Тройник комбинированный резьба НР

Ду (мм)			Цена в тг.
20*15			250
25*15			260
25*20			280

Тройник комбинированный резьба ВН

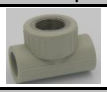

Ду (мм)			Цена в тг.
20*15			190
25*15			220
25*20			280

Муфта комбинированная PPR ВН

Ду (мм)			Цена в тг.
20*15			180
20*20			250
25*15			190
25*20			250
32*15			240
32*20			260
32*25			420
40*32			780

Муфта комбинированная PPR НР

Ду (мм)			Цена в тг.
20*15			220
20*20			310
25*15			230
25*20			300
32*25			460
40*32			840

Муфта PPR

Ду (мм)			Цена в тг.
20			20
25			20
32			40
40			70
50			130
63			230

Крепежная клипса PPR

Ду (мм)			Цена в тг.
16			10
20			10
25			20

Крепежный хомут (клипсы) PPR

Ду (мм)			Цена в тг.
16			10
20			10
25			10
32			10

Кран шаровый полипропиленовый

Ду (мм)			Цена в тг.
20			380
25			520
32			780
40			1 900
50			3 140

Фильтр

Ду (мм)			Цена в тг.
20			540
25			610
32			680

Муфта с накидной гайкой

Ду (мм)			Цена в тг.
20*15			310
25*20			500